

UN ÉVÈNEMENT

ATHLÉ

FÉDÉRATION FRANÇAISE D'ATHLÉTISME

MARATHON
DU
GOLFE DE SAINT-TROPEZ



**CHAMPIONNATS DE FRANCE
DE MARATHON**

**DIMANCHE
24 MARS 2024**

**COMMENT SE DÉPLACER
PENDANT LE MARATHON**

GRIMAUD



Golfe
de Saint-Tropez
Territoire d'exception

-  Points faciles d'accès pour le public
-  Déviation de 7h à 9h30
-  Circulation ouverte dans les 2 sens
-  Parcours Marathon

Réouverture totale à 9h30 de l'axe routier principal Sainte-Maxime / La Fouz

24 mars de 6h30 à 10h30
Fermeture à la circulation D14 et D61A
 Du rond point St Pons / Autopont Port Grimaud et Port Grimaud

24 mars de 4h30 à 10h30
Fermeture à la circulation
 Centre-ville - bord de mer, entre l'avenue Saint-Euxpéry et le boulevard Frédéric Mistral

DÉPART

NAVETTES MARITIMES
 Les Bateaux verts
www.bateauxverts.com

24 mars de 7h à 9h30
Fermeture à la circulation
 De la D559 du pont du Preconil jusqu'à la Fouz

24 mars
Restriction circulation
 Centre Saint-Tropez de 7h30 à 12h

24 mars de 7h30 à 11h
Fermeture à la circulation D98A
 Du rond point Avia au rond point de la Route des Plages (carrefour de la Boullabaisse)

NAVETTES BUS GRATUITES LA FOUZ <-> SAINT-TROPEZ
 de 7h à 19h

24 mars de 7h30 à 13h
Fermeture à la circulation
 Route des Plages D93
 Rond point de la Boullabaisse au rond point des Forces Alliées

24 mars de 6h30 à 10h
Restriction de circulation
 Boulevard Tabarin et ses accès

24 mars de 7h à 18h
Fermeture à la circulation
 Promenade de la Mer

24 mars de 7h30 à 13h30
Fermeture à la circulation
 Rond point des Forces Alliées au chemin des Aboies D93

24 mars de 7h30 à 14h30
Fermeture à la circulation
 Chemin des Aboies Plage de Gigaro à la route de Pardigon

ARRIVÉE

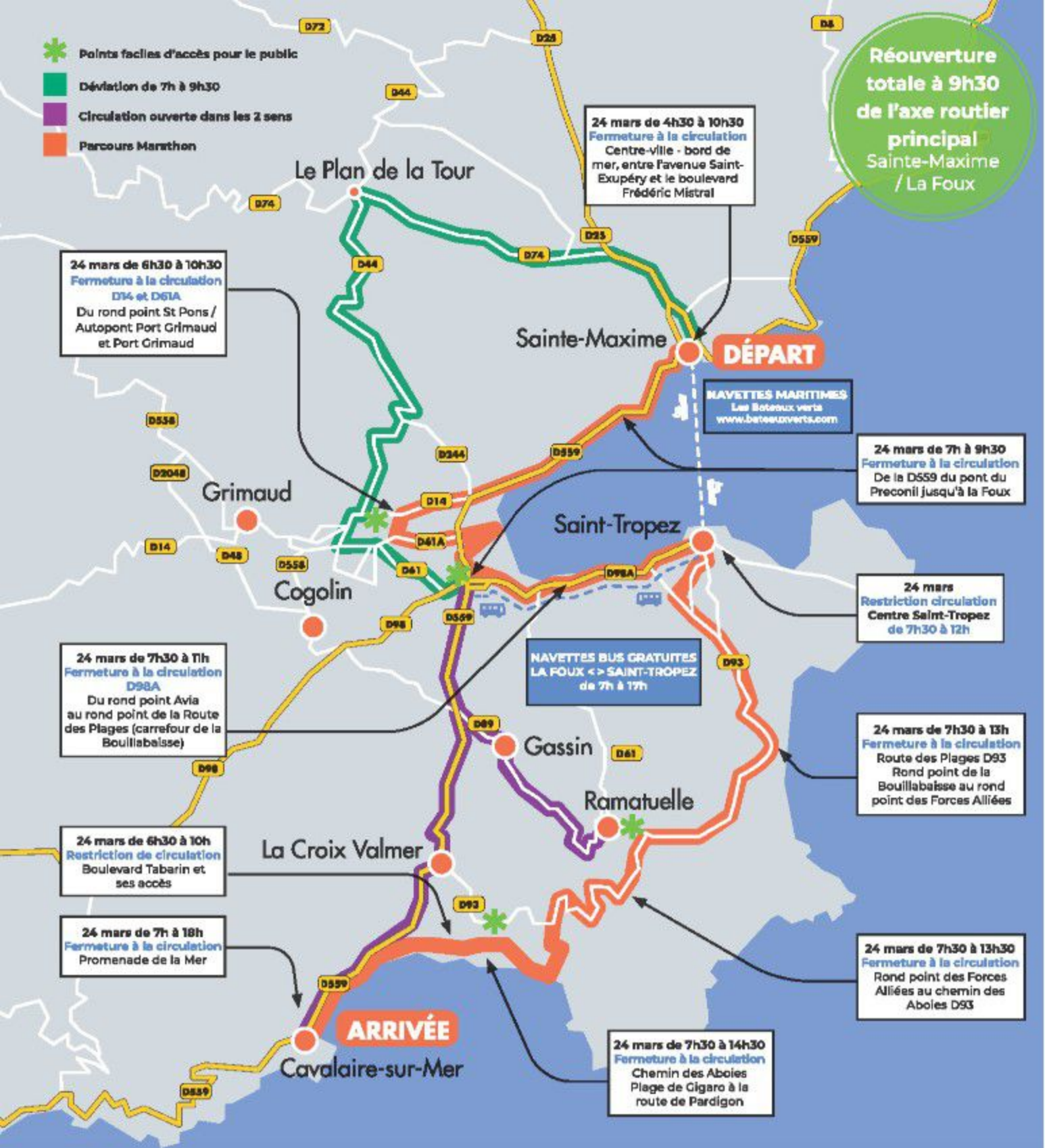

Départ du Marathon : 8h
Lieu : **Pont du Préconil - Sainte-Maxime**

Parcours Marathon de Grimaud :

D559 - Route du Littoral

D14 - Route de Sainte-Maxime

Chemin - Golf de Grimaud

D61A - Route des Blaquières

Avenue de la Mer - Rue du Septentrion

Rue des Artisans - Rue de l'Amarrage

Piste cyclable longeant la D559 - Route du Littoral

Restrictions de circulation à partir de 6h30

- Fermeture de la D14 depuis la D559 jusqu'au Golf de Grimaud.
- Fermeture de la D61A du carrefour D61 jusqu'à l'autopont au-dessus D559.
- Fermeture des deux sorties D559 direction Port Grimaud (autopont) dans les deux sens de circulation.
- Fermeture avenue de la Mer - rue du Septentrion - rue des Artisans.
- Fermeture rue de l'Amarrage.
- Fermeture piste cyclable longeant la D559 - Route du Littoral.

Restrictions de circulation à partir de 7h

- Fermeture de la D559 - Route du Littoral dans les deux sens de circulation (Sens Est-Ouest et Ouest-Est), de la sortie Sainte-Maxime jusqu'au rond point de la Foux.
- Déviation générale de la circulation Ouest-Est en direction de Sainte-Maxime au carrefour de la Foux via Le Plan-de-la-Tour par D61 et D44.
- Déviation générale de la circulation Est-Ouest en direction de Cavalaire au carrefour de la Foux via la D559 (Gassin - La Croix Valmer).

ESTIMATIONS DES RÉOUVERTURES

À partir de 9h

- > D559 - Route du Littoral sens Est-Ouest, depuis la sortie Sainte-Maxime en direction de Cogolin.
- > D559 - Route du Littoral depuis le carrefour de la Foux sens Ouest-Est en Direction de Sainte-Maxime (la sortie D559 - Port Grimaud par l'autopont et les sorties permettant d'accéder à la rue de l'Amarrage et D61A restent fermées).

À partir de 10h30

- > D14 depuis la D559 jusqu'au Golf de Grimaud.
- > Avenue de la Mer - rue du Septentrion - rue des Artisans.
- > Sortie D559 port Grimaud par l'Autopont.
- > Sortie vers rue de l'Amarrage.
- > Sortie vers D61A.

À partir de 10h35

- > Réouverture de l'accès port Grimaud par la D559 - Route du Littoral dans les deux sens de circulation.
- > Réouverture des sorties de la D559 - Route du Littoral permettant d'accéder à la rue de l'Amarrage sens Saint-Tropez-Sainte Maxime.